농촌만들기 동상

아동에서 노인까지 모두 행복한

예산군 응봉면

응봉면은 농촌중심지활성화사업을 통해 응봉면 갈대꽃커뮤니티센터를 조성하였습니다. 아동이 행복한 예산, 모두가 행복한 응봉 문화공동체를 목표로 하여 공동체 활성화와 주민 삶의 질 향상, 문화·복지·교육 격차해소를 이루고 있습니다.

응봉면을 소개합니다.

농촌위치	충청남도 예산군 응봉면 응봉로 140-11
농촌자원	(H/W) 갈대꽃커뮤니티센터 등 (S/W) 하늘꿈 사회적 협동조합, 하늘꿈 지역아동센터, 응봉갈대 꽃마을학교, 행복통, 응봉기자단 등

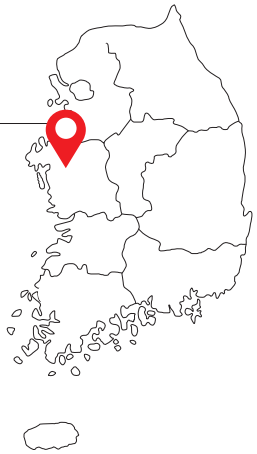

응봉면의 행복농촌 성공비법

▲ 농촌전경

응봉면은 2017년부터 2021년까지 농촌중심지활성화사업을 추진하면서 예산군-응봉면 농촌중심지활성화사업 운영위원회 간의 협약체결을 통하여 안정적이고 원활한 시설관리운영체계를 확립하였습니다. 운영위원회에서 설립한 사회적 협동조합인 갈대꽃커뮤니티센터는 중심지 거점 시설로서 하늘꿈 사회적 협동조합, 하늘꿈 지역아동센터, 응봉갈대꽃마을학교의 3개 분과로 조직되며 각 조직 간의 연계와 협력을 기반으로 운영되고 있습니다. 특히, 하늘꿈 지역아동센터는 응봉면 지역아동과 청소년들에게 건강하고 안전한 보육교육과 더불어 건전한 놀이문화와 방과 후 돌봄 서비스, 보호자와 지역사회 연계 등 체계적인 사회복지 통합서비스를 제공하고 있습니다.

또한 응봉면은 주민복지 및 문화행사를 통하여 중심지뿐만 아니라 배후마을과 문화복지 혜택을 함께 즐기고 소통할 수 있는 공간을 조성하며 이를 지속적으로 확대하고 있습니다. 주민자치회 협업으로는 우리 동네 소식 알리미 우체통인 '행복통'을 제작하여 마을주민과의 소식 전달 및 공동체 의식 강화, 면내 교육프로그램 공유체계를 확립하였습니다. 이처럼 응봉면은 지속적인 사업 관심 유도와 참여를 위한 홍보 및 교육을 배후마을까지 펼쳐서 농촌지역의 문화복지 사각지대를 해소하고 지속가능성을 확보하고 있습니다. 뿐만 아니라 중심지와 배후마을, 아이들과 마을어르신 간의 연계체계를 확립하여 행복한 문화공동체를 형성하고 있습니다.

▲ 교육프로그램(하늘꿈 사회적 협동조합)

▲ 우리 동네 소식 알리미 우체통 〈행복통〉 제작

▲ 응봉기자단(예산군 교육체육과 마을교육공동체활성화지원사업)

응봉면 홍보 및 배후마을 맞춤형 교육을 통해 주민참여 활성화

응봉면만의 정체성을 표현할 수 있는 브랜드를 형성하고 홍보물품 및 상품을 개발하여 응봉면 농촌중심지활성화사업의 홍보 효과를 증대시켰으며 배후마을의 사업홍보 및 맞춤형 프로그램도 시행하여 배후마을 주민들이 적극적으로 참여하는 성과를 얻었습니다. 또한 아동프로그램으로 진행된 '응봉기자단'과 함께 응봉면의 소식을 담아 중심지 및 배후마을에 배포하여 소식전달체계를 구축하였습니다. 그 외에도 사랑의 고추장 나눔행사, 배달강좌 노래교실, 텃밭가꾸기, 감자캐기체험 등을 통해 문화복지서비스를 제공하여 마을주민과 아이들이 함께 어우러질 수 있도록 하고 있습니다.

▲ 아동 독서학교, 어르신 독서학교(작은 도서관)

▲ 아동 기타동아리(특화프로그램)

거점시설을 통하여 마을의 향기를 전파하는 아동이 행복한 예산, 모두가 행복한 응봉

행복농촌 NEWS

중심지 거점시설
갈대꽃커뮤니티센터 설립
최신 정보통신기술 ICT 시스템 구축
특성화 교육으로 자립형 공동체 육성
마을 소식 알리미 '행복통' 제작

2017년부터 2021년까지 농촌중심지활성화사업을 추진한 응봉면은 사회적 협동조합인 갈대꽃커뮤니티센터를 통하여 배후마을과 네트워크를 구축하고 있다.

.....

지역 아동과 청소년들에게 사회복지 통합서비스 등을 제공하며 보호자와 지역사회 연계를 추진하여 보다 체계적인 서비스 기반을 다지고 있다. 주민은 물론 배후마을 주민들까지 문화·복지 혜택을 받을 수 있도록 노력하며, 최근에는 동네방네 찾아가는 문화마당 '레트로 응-봉'을 진행하였다. 옛날 교복을 입고 사진 찍는 '응봉사진관'과 레트로 감성의 놀이공간 '레트로 놀이터' 등 아이부터 어른까지 모두 즐길 수 있는 프로그램으로 구성되어 있어 이목을 끌었다.

▲ 온마을 크리스마스 축제(아동들이 준비위원회)

"

소중한 가치를 고수하며
미래를 향해 나아가는 마을

"

▲ 노인대학

▲ 사랑의 고추장 나눔행사(문화배달부)

▲ 농촌체험교실

지역 맞춤형 특성화 교육으로 자립형 공동체 육성

응봉면은 사무장 양성교육과 농어촌체험지도사 교육 등을 통해 갈대꽃커뮤니티센터 운영 전문인력으로 거듭나기 위한 역량을 강화하였습니다. 지역주민이 전문적인 강사가 될 수 있도록 진행한 주민강사 양성교육에서는 바리스타·토탈 공예·전통놀이지도 등의 교육이 열렸습니다. 더불어 배후마을 주민이 문화·복지 혜택에서 소외되지 않도록 주민강사를 배후마을에 직접 방문하게 하여 프로그램을 접할 수 있는 기회를 확대하였습니다.

지역조직간 높은 연계성을 통해 아동 복지체계 구축

응봉면 행정복지센터와 연계하여 아동복지프로그램의 일환으로 생일잔치를 개최하며 아이들이 행복한 사회의 일원으로 성장할 수 있도록 응원하였습니다. 지역자율방범대와 협업하여 아동안심귀가 서비스를 제공하고 아동범죄 예방과 안전한 귀갓길을 제공하여 안심하게 생활할 수 있는 응봉면이 되도록 하였습니다. 이 외에도 예산군과 협업하여 등·하원 알림 문자 발송 서비스를 제공하고, 예산교육청과 협업하여 주민들에게 문화예술의 기회를 주었습니다. 이처럼 응봉면은 지속적인 민·관 연계 협업을 통해 지역아동 청소년 복지체계를 구축하고 있습니다.

사업성과

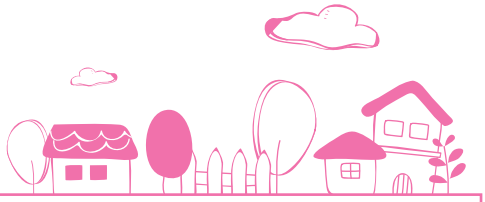

지역주민 참여도

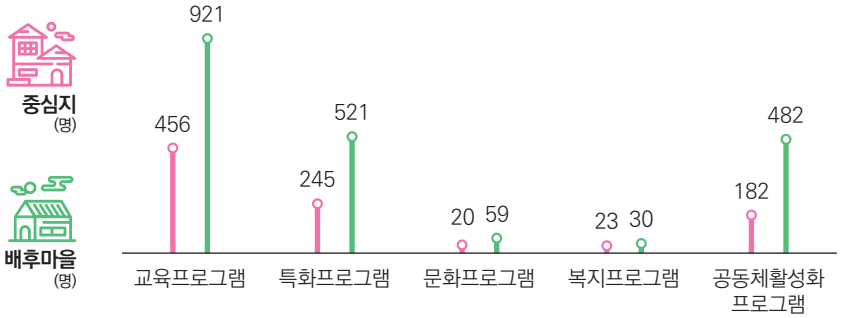

공공서비스 수혜대상

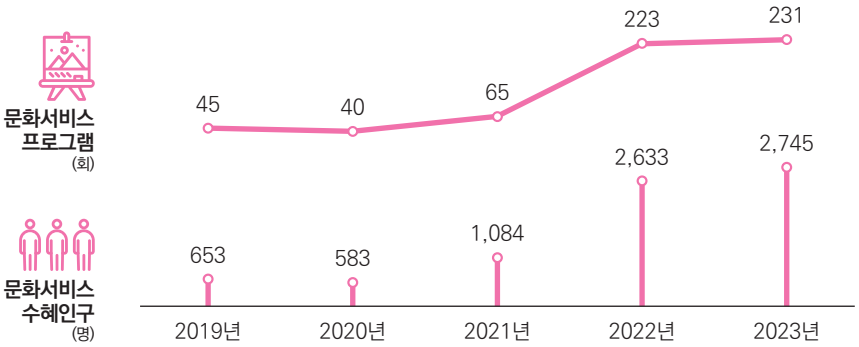
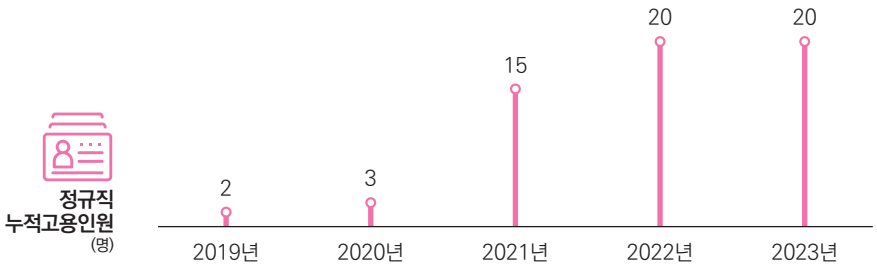
일자리 창출