농촌만들기
은상

브라보, 마이 라이프 인 마령!

진안군 마령면

마령면은 농촌중심지활성화사업으로 마령활력센터를 만들어
면소재지의 문화·복지 서비스 기능을 향상시키고,
다양한 프로그램이 운영되는 마령주민협동조합을 결성해
주민들의 생활수준 향상에 크게 이바지하고 있습니다.

마령면을 소개합니다.

농촌위치	전라북도 진안군 마령면
농촌자원	(H/W) 마령활력센터, 마령뜰, 북카페, 공유카페 마령장, 작은 목욕탕 등 (S/W) 마령면 토종씨앗 수집 전수조사, 제철요리 디너콘서트, 토종씨앗 활용 먹거리 레시피북 총 3권 발간 등

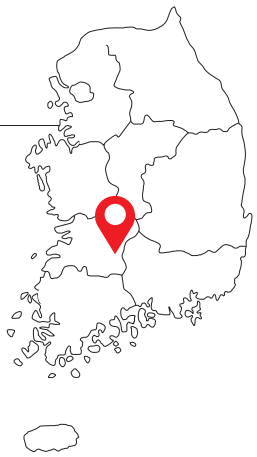

마령면의 행복농촌 성공비법

▲ 북카페

마령면은 과거 진안군 남부지역의 중심지 역할을 해왔으나 인구감소로 쇠락을 거듭하였고 이를 만회할 도약의 발판으로 2016년부터 농촌중심지 활성화사업을 추진해왔습니다. 마령의 전반적인 문화수준을 향상시키기 위한 목적으로 소통의 장이 될 마령활력센터를 유치하였고, 마령주민협동조합을 결성하였습니다. 마령면 주민들의 많은 관심과 애정으로 사업은 활발하게 진행되었습니다. 2021년 농촌중심지활성화사업이 종료된 이후에도 마령면 지역주민이 스스로 운영하면서 자립 재생을 실천하는 것이 목표입니다.

2030 중장기 발전 방향으로 지역 공동체 활동 확산, 배후마을로의 서비스 전달체계 구축, 지역경제활성화 및 일자리 창출을 설정하였습니다. 이를 위한 발전계획을 수립하며 '마령면 활동 및 프로그램 확장, 소통과 치유의 인프라 제공'이라는 최종 발전 목표를 확립하였습니다. 주민들의 수요와 시대의 요구에 부응할 수 있는 사업을 핵심사업으로 선정하고, 크게 세 가지로 나누어 진행하고 있습니다. 첫째, 치유 프로그램, 둘째, 현지 농산물 소비를 촉진하기 위한 건강한 먹거리 사업, 셋째, 주민들의 화합 도모를 위한 사업입니다. 이 사업들은 마령면 내의 여러 조직과 주민들을 아우르는 사업으로 성장하고 있습니다. 마령면 활성화를 위한 많은 분들의 노고와 간절한 마음이 뭉쳐 마령면 내 21개 마을 주민들이 누릴 수 있는 물리적 인프라와 문화적 서비스가 증가하였습니다. 또한 우월한 교통입지로 배후마을 주민들도 적극적으로 프로그램을 이용하고 있습니다. 앞으로도 지속적인 소통과 발전을 통하여 마령면 주민들의 삶의 일부가 되고, 마령에 새로운 활력을 불어넣는 베이스캠프가 되고자 합니다.

▲ 어르신 200인분 식사 제공(먹거리 돌봄)

▲ 어린이 간식 제공(농특산물 특화 활동)

▲ 마령장 일일찻집(공유카페)

토종종자를 활용한 건강한 먹거리 플랜

마령면 21개 마을을 전수조사하여 지역에 남아있는 토종종자를 수집하였고 이를 활용한 먹거리 레시피 북 등 3권의 기록집을 발간하였습니다.

토종종자인 키 작은 앉은뱅이밀을 활용한 빵과 쿠키를 만드는 베이킹 모임을 만들어 지역민들에게 체험과 먹거리를 제공하고 있으며 예부터 뛰어난 맛으로 유명한 토종 부엉다리콩으로는 조합원을 대상으로 한 계약재배를 통하여 농가소득을 향상시키고 있습니다. 이처럼 토종종자를 활용한 건강하고 맛 좋은 음식을 지역민들이 먼저 누릴 수 있게 하여 주민들의 애향심을 높이고 있습니다.

▲ 마령장(먹거리 나눔)

▲ 핑거푸드 레시피 개발(지역농산물 개발)

진안군 남부의 중심지였으나 인구감소로 쇠락하던 마령면, 농촌중심지활성화사업으로 도약하다

행복농촌 NEWS

마령활력센터와 마령뜰 조성
핵심사업으로 토종먹거리 사업 전개
토종씨앗 조사발굴사업 이루어져
주민이 운영주체가 되어 마을 활성화

고령화로 어려움을 겪던 마령면은 활력을 되찾기 위하여 2016년부터 5개년에 걸쳐 농촌중심지활성화사업을 전개했다. 지역 고유의 자원과 공동체 문화를 살리고 그것으로 경쟁력을 갖추어 농촌발전 거점으로 도약하고 있다. 또한 사람과 사람 그리고 마을과 배후마을을 잇는 서비스에 중점을 두고 있다.

.....

최근 마령면 행정복지센터와 마령면 지역사회보장협의체(이하 '지사협')가 전북 사회복지공동모금회의 지원을 받아 관내 80세 이상 독거 어르신들에게 생신을 축하하는 행복바구니를 전달했다. 이는 2021년부터 마령면 지사협이 추진하고 있는 특화사업 중 하나로 대상자들의 높은 만족도를 자랑하며 매년 진행되고 있다.

▲ 마령뜰

"

서로 아우르고 어우러져
행복한 삶터로 재탄생하는 마을

"

▲ 할머니 선생님의 재미있는 공예교실

▲ 마이산 금당산에서의 명상 프로그램

▲ 제철요리 디너콘서트(농산물 특화 활동)

몸과 마음을 치유하는 프로그램

고령화로 인해 치유에 대한 수요가 증가함에 따라 사업 기간 동안 주민들의 맞춤형 프로그램을 진행하고, 배후마을 주민들도 이용할 수 있도록 '찾아가는 마을교실'을 추진하였습니다. 사업 종료 후에는 협동조합 차원에서 아로마 척추마사지 프로그램과 마이산 금당산에서의 명상, 필라테스 등 몸과 마음을 함께 치유할 수 있는 프로그램을 진행하였습니다. 지역민들로부터 건강하게 생업에 종사할 수 있는 데에 큰 도움이 된다는 등의 긍정적인 피드백이 이어지고 있습니다.

다채롭게 열리는 주민화합의 장

농촌중심지활성화사업 기간에는 '월장'이라는 이름으로 플리마켓을 진행하였습니다. 운영주체 설립 이후에는 '마령장'이라는 이름으로 새 단장하여 사진전시·공연·플리마켓·먹거리 나눔·일일찻집 등 다채로운 구성으로 연 2회 운영하고 있습니다. 또한 제철요리 디너콘서트를 매월 진행하여 지역의 좋은 식재료로 만든 참신한 요리를 맛보게 하고, 고정적으로 콘서트를 관람할 수 있도록 하여 주민들의 삶에 새로운 활력을 불어넣고 있습니다. 마령면은 주민들이 서로 얼굴을 익히고 생기를 나눌 수 있는 프로그램을 꾸준히 추진하여 함께 조화를 이룰 수 있는 삶터로 나아가고 있습니다.

사업성과

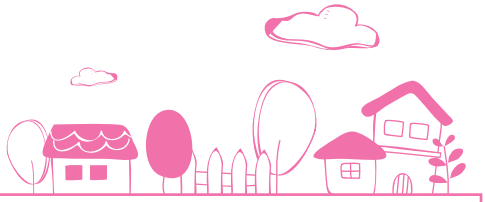

마령면 인구 현황

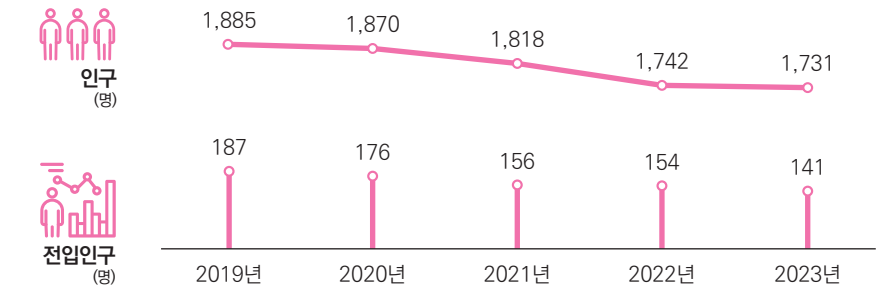

공공서비스 수혜대상

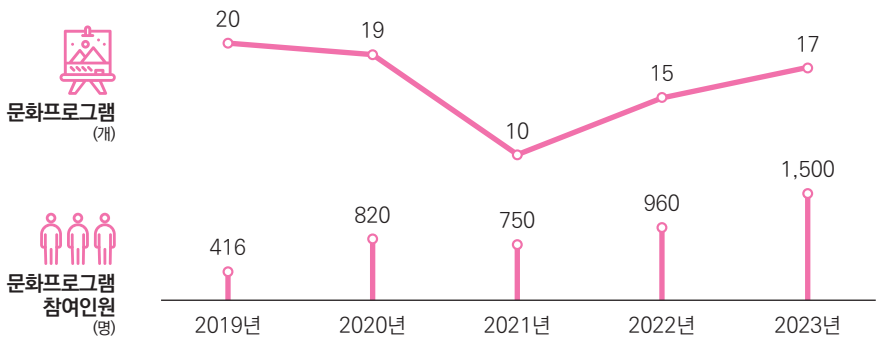

연계사업 추진 실적

2022
시군역량강화사업
사 업 비 19백만원
주관기관 농림축산식품부
– 마령활력센터 문화복지 프로그램 운영

2023
시군역량강화사업
사 업 비 20백만원
주관기관 농림축산식품부
– 마령활력센터 문화복지 프로그램 운영

2023
진안교육지원청 마을학교
사 업 비 10백만원
주관기관 교육부
– 초등, 중학생 대상 프로그램 운영