마을만들기
입선

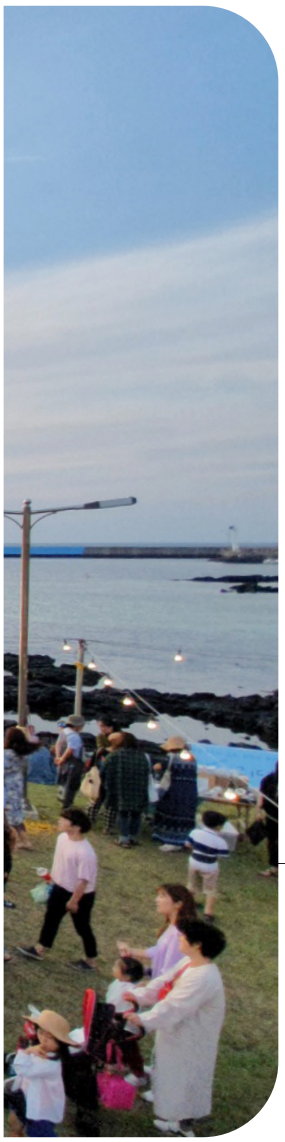

영등할망이 처음 오시는

제주시 한림읍 귀덕1리 마을

제주신화 속 바람의 신 영등할망이 들어오는 마을로 유명한 귀덕1리 마을은 인문스튜디오 협동조합 '노리왓'을 만들어 원주민과 정착주민이 함께 하는 다양한 문화·복지 프로그램을 운영하고, 마을 어르신 복지에 기여하고 있습니다.

귀덕1리 마을을 소개합니다.

마을위치	제주특별자치도 제주시 한림읍 귀덕로97-2
인구수(가구)	1,138명(582가구)
마을자원	밭담길, 잣담(밭담), 깐쪽파(전국최초 출하), 정동벌립 무형문화재, 영등공원 및 영등신맞이 환영제, 마을축제 귀덕밤마실(야시장), 궤물수덕, 귀덕 티쳐, 귀덕향사, 만원의 행복, 행복주택 등

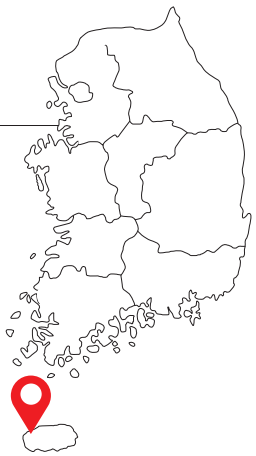

귀덕1리 마을의 행복농촌 성공비법

▲ 마을전경

제주시 서쪽 25km에 위치한 귀덕1리 마을은 주민들 스스로 문화·복지를 실천하고 있는 마을입니다. 주민들이 아이디어를 내고 힘을 모은 자체복지기금(만원의 행복)은 마을만들기 우수사례로 꼽히며 2019년 행복마을 만들기 콘테스트에서 장관상을 수상하기도 하였습니다. 기금 조성 운동의 바탕에는 학교를 유지시키기 위한 협력의 경험이 있었습니다. 학생 수 감소로 폐교 위기에 봉착한 귀덕초등학교를 살리기 위하여 주민들이 나서서 행복주택을 지었습니다. 행복주택을 조성하는 과정에서 주민들의 토지 기탁과 기금 후원, 재능기부 등이 이어졌습니다. 주민들이 힘을 모은 결과 전교생 63명까지 줄어들었던 귀덕초등학교의 학생 수는 90명까지 늘어나기도 하였습니다. 주민들 간의 협력을 통하여 마을을 위기에서 여러 번 구한 귀덕1리 마을은 주민화합의 힘을 믿습니다. 주민주도의 지속적인 간담회를 통해 마을을 살리기 위한 아이디어를 모으고 프로그램을 기획하면서 주민들 간의 유대감은 매해 더 굳건해지고 있습니다.

반농반어의 생활문화가 뚜렷하게 남아있는 귀덕1리 마을은 어로활동과 더불어 대표 농산물로 양배추, 브로콜리, 콜라비, 쪽파 등을 생산하고 있습니다. 문화자원으로는 용천수로 유명한 궤물수덕과 1920년대 초등교육기관으로 운영되었던 귀덕향사, 밭담길 등이 있습니다. 특히 제주의 대표적인 밭담 유형 중 하나인 잣담이 많아 '잣질동네'로 불리기도 하는데, 밭담이 2014년 세계중요농업유산에 등재되면서 제주농업문화의 가치를 품고 있는 마을이 되었습니다.

▲ 우리마을 매거진 만들기 인터뷰(어린이 기자단)

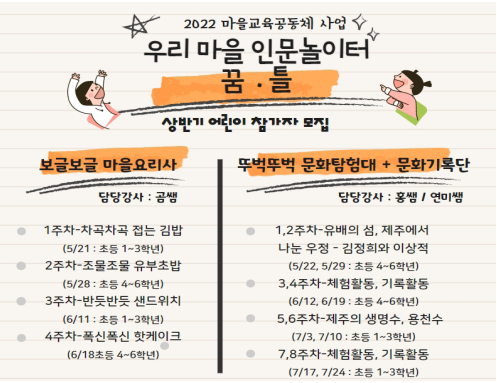

▲ 어린이 대상 마을교육공동체 사업

▲ 문화가 있는 날(마을창작공연)

마을 어르신을 공경하는 마음을 담아

'만원의 행복'은 출향민을 포함한 마을주민들이 2017년 6월부터 매월 1만원씩 복지기금을 모금하여 마을 어르신들의 복지에 기여하는 프로그램입니다. 모인 금액은 어르신들의 생신 잔치와 효도 관광, 건강 프로그램 운영, 취약층 생필품 지원에 쓰입니다. '귀덕 아카이브'는 2019년부터 귀덕1리 마을 어르신들의 사진을 복원하고, 어르신들의 이야기를 기록함으로써 마을의 역사를 담은 자료입니다. 디지털 아카이브 형태로서 타지에 있는 자녀와 출향민에게 마을 일상을 공유할 수 있으며 플랫폼(http://archive-gwideok.org)을 통하여 운영하고 있습니다.

▲ 만원의 행복(어르신 생신)

▲ 귀덕 아카이브

제주의 신화와 해안경관을 콘텐츠 삼아 더 나은 세상을 꿈꾸다

행복마을 NEWS

인문스튜디오 협동조합 노리왓으로 교육·문화콘텐츠 생성 전문인력 귀덕 티쳐 발굴 귀덕 아카이브로 마을의 역사를 기록·공유하다

자연과 세상이 주는 풍파에 순응하며 조용하고 단단하게 살아온 귀덕1리 마을 주민들은 마을의 전통을 보존하고, 그 명맥을 잇기 위해 콘텐츠를 제작하고 있다.

.....

제주의 인문학적인 요소를 문화·예술·교육 등의 사업으로 확장하기 위해 설립한 인문스튜디오 협동조합 노리왓은 선주민과 후주민의 화합 역시 이끌어내고 있다. 주민참여예산으로 시작한 귀덕 아카이브는 지역 어르신들의 살아생전 모습을 기록하고, 자손들이 추억할 수 있게끔 하는 정도의 초기 목표를 가지고 있었으나 사업 진행 과정에서 심화되어 제주의 소중한 역사를 담는 작업이 되었다. 로컬문화전성시대에 귀덕1리의 활동은 제주 문화의 큰 축이 되어줄 것으로 기대된다.

▲ 마을축제 귀덕밤마실(야시장)

"

바다향기와 연결된
따뜻한 공동체 마을

"

▲ 인문놀이터(식생활 요리 클래스)

▲ 인문놀이터(낭독&티)

▲ 마을축제 영등신맞이 환영제

인문스튜디오 협동조합 노리왓 운영

귀덕1리 마을은 마을의 역사와 문화를 바탕으로 고유한 교육·문화 콘텐츠를 개발하고 전문인력인 '귀덕 티처'를 발굴하고 있습니다. 또한 지역주민의 실생활에 접목되는 낭독&티, 글&밭 미식회, 금손 작업실, 식생활 요리 클래스, 요가 등 다양한 문화 클래스를 운영하고 마을 옛 지명 지도 만들기, 마을 소식지 만들기 등 귀덕1리 마을 매거진을 발행하고 있습니다.

주민들이 스스로 기획·추진하는 마을축제

2019년부터 운영 중인 '귀덕밤마실'은 과거 장날을 복원하는 콘셉트의 문화야시장으로서 다채로운 체험과 공연 프로그램, 그리고 플리마켓을 포함하고 있습니다. 제주특별자치도청 마을활력과의 후원으로 선주민과 후주민이 함께 기획 및 추진하고 있습니다.

'영등신맞이 환영제'는 해녀와 어민들의 무사 안녕과 풍요를 선사하고 보름간 머물다 간다는 영등신(영등할망)을 주제로 매년 음력 2월 1일 실시하고 있습니다. 예로부터 제주도에서는 꽃샘추위(제주도에서는 영등기간이라 함)와 함께 풍요를 가져다주는 영등신을 위해 환영제와 송별제를 열어 전통제례 영등굿에 내재한 생명과 복원의 의미를 되새기고 공유하고 있습니다.

마을사업성과

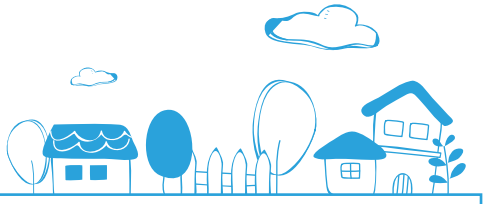

마을 자립 복지기금 조성 : 만원의 행복

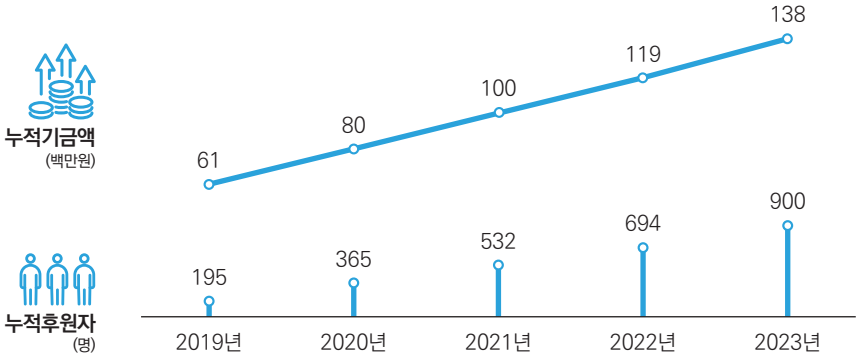

인문스튜디오 협동조합 노리왓 클래스 운영

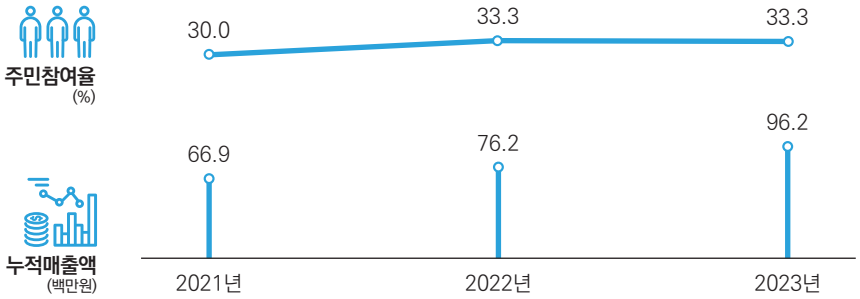

주요사업 추진 실적

2020.01 ~ 2020.05

마을공동체 사업

사 업 비 100백만원
주관기관 제주국제자유도시 개발센터
- 교육장 리모델링 및 문화프로그램 개발

2023.01 ~ 2024.12

취약지역생활여건개조사업

사 업 비 2,250백만원
주관기관 농림축산식품부
- 마을생활여건개선