마을만들기
입선

토종으로 꽃피우는

화성시 서신면 궁평2리 마을

토종농산물 출하로 지속가능한 마을을 만들어가고 있는 궁평2리 마을은 마을주민들의 힘으로 전국 제1호 로컬푸드 거점집하장을 유치·운영하여 안정적인 소득원을 창출하고 있습니다.

궁평2리 마을을 소개합니다.

마을위치	경기도 화성시 서신면 궁평항로 1358
인구수(가구)	305명(133가구)
마을자원	화성시 로컬푸드 거점집하장, 토종농산물, 국가 민속문화재 제124호 정시영 고택, 국가 민속문화재 제125호 정수영 고택, 지정번호 경기-화성-76호 느티나무 보호수 등

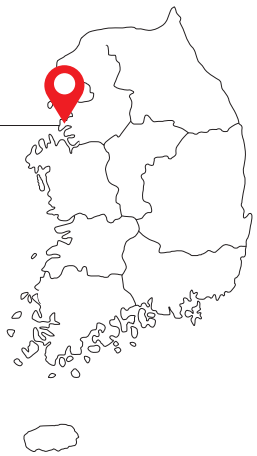

궁평2리 마을의 행복농촌 성공비법

▲ "토종농산물"을 쏘아올린 궁평2리

궁평2리는 고려시대 초 궁(宮)에서 관리하는 땅이라 하여 '궁들', '궁평'이라 불리게 되었습니다. 지리적으로 화성시의 시작이자 경기도의 시작인 궁평2리 마을은 서해와 연결되어 논밭과 바다가 어우러진 아름다운 경관을 자랑합니다. 또한 역사문화자원으로서 1800년대 말에 지어진 국가민속문화재 제124호 정시영 고택과 제125호 정수영 고택이 있습니다. 역사와 자연이 조화로운 궁평2리 마을은 전·현 이장들을 포함하여 다양한 배경과 직업을 가진 주민들이 어우러져 단합력이 높은 마을입니다. 주민들은 바다를 보러 오는 방문객들이 보다 오래 머무를 수 있는 마을을 만들기 위하여 다양한 시도를 하고 있으며 주민 스스로 현장포럼을 통한 마을계획을 수립하여 활동들을 이어나가고 있습니다.

마을소득창출을 위하여 궁평2리 마을 14개의 농가에서 보관하고 있던 토종농산물 종자를 찾아내어 재배하고 있습니다. 토종농산물 종류로는 마을의 농사 면적 순으로 가장 많이 재배되고 있는 벼와 이외 블루베리, 포도 등이 있으며 화성시 로컬푸드 거점집하장을 유치해 납품하여 먼 거리 배송의 어려움을 개선하였습니다. 거점집하장은 마을이 직접 운영하며 주민협동을 통해 농가소득을 높이고 있습니다. 또한 이 계기로 마을주민들의 만남 횟수가 늘어 주민간의 관계가 더욱 단단해졌습니다.

▲ 로컬푸드 거점집하장 출하 전 공동작업 중인 마을주민

▲ 선주민과 후주민이 함께 하는 마을경관개선활동

▲ 토종농산물 흑수박 농사 프로그램

토종농산물 출하로 지속가능한 마을

지역특화상품인 토종농산물을 활용한 요리·재배 체험프로그램을 운영하고 있습니다. 대표적으로 지역 초등학교와 연계하여 아이들에게 토종의 가치와 맛을 알리는 흑수박 농사 프로그램을 진행하였습니다. 토종씨앗 재배키트를 활용한 체험프로그램도 열렸습니다. 또한 지자체가 나서서 학교급식에 토종농산물을 공급하는 최초의 사례로서 동양초등학교에 궁평2리 마을의 토종농산물을 공급하고 있습니다. 궁평2리 마을은 다양한 토종농산물 출하 방식으로 2023년까지 연간 1억원 판매 수익 달성을 예정하고 있습니다.

▲ 토종씨앗 보존활동

▲ 토종농산물 학교급식재료 공급

엄마 손맛 흉내 내기에서 시작된 전국 제1호 로컬푸드 거점집하장

행복마을 NEWS

신토불이 토종농부 공동체
농가별 월 소득 100~400만원까지 증가
궁평2리를 넘어 서신면 전체로 확산

어릴 적 어머니가 해주던 음식이 다시 먹고 싶어 여러 레시피를 시도해보던 궁평2리 마을의 한 주민은 그 맛의 비결이 양념에 있는 것이 아니라 재료에 있다는 것을 알게 되었다. 궁평2리 마을의 50여 개 농가에는 집집마다 토종농산물을 한두 가지씩 가지고 있다는 사실도 발견하였다.

.....

이에 가족을 먹이려고 키웠던 토종농산물을 마을단위로 확산시키고자 화성시 로컬푸드 거점집하장을 운영·유치하기에 이르렀다. 집하장은 주민협동을 통해 운영하며 농가소득을 높이고 있다. 특히 조선오이·조선파·흑수박·사과참외 등이 인기 작물이다. 궁평2리 마을의 농부들은 "토종이 맛도 좋지만 키우기도 쉽다"라고 강조한다. 향후 토종농산물 사업을 더욱 확장하여 토종농산물 가공공장 설립을 목표로 하고 있다.

▲ 마을축제 "토종농산물" 나눔 활동

"

나도 모르게 머무르게 되는
토종마을

"

▲ 토종농산물 참맛잇기 프로그램

▲ 토종마을 시범마을 워크숍

▲ 로컬푸드 거점집하장 개장_농업을 통해
행복을 만들어가는 농가들의 공동작업공간

전국 제1호 로컬푸드 거점집하장

로컬푸드 직매장 출하가 어려운 고령농과 영세농, 여성농 등으로부터 농산물을 수거·운송·판매하는 서비스를 시행하여 마을주민의 안정적인 소득원 창출을 돕고 있습니다. 거점집하장 설치 후 운송비용 및 노동시간·노동력을 대폭 절감하여 월평균 농가별 소득이 100만원에서 400만원까지 4배 증가하는 성과를 거두었습니다. 궁평2리 마을을 넘어 서신면 전체가 로컬푸드 거점집하장을 이용하고 있습니다.

하나로 어우러지는 마을과 마음

농촌현장포럼을 통하여 주민 스스로 마을발전계획을 수립하고 농작업 안전 마을지도 그리기 프로젝트를 운영하였습니다. 선주민과 후주민이 함께 폐비닐 수거활동과 마을 안길을 노랗게 물들이는 토종배추 꽃길 조성 등 마을경관 개선활동을 진행하고 있으며 뿐만아니라 마을회 회원들은 후주민 가구에 방문하여 귀촌·귀농 환영인사를 나누고 선물을 전달하고 있습니다. 매년 명절에는 마을공동기금으로 떡국 떡·송편 등의 선물을 마을주민들과 나누고 있으며 명절 외에도 마을회 및 기타 마을조직에서는 상시 김치와 딸기 등을 나누어 마을화합에 힘쓰고 있습니다. 지역의 취약계층 주민들을 대상으로는 토종배추김치나눔 등의 활동도 이루어지고 있습니다.

마을사업성과

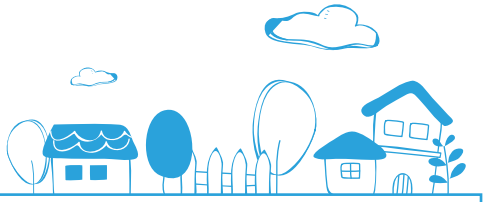

체험프로그램 방문객

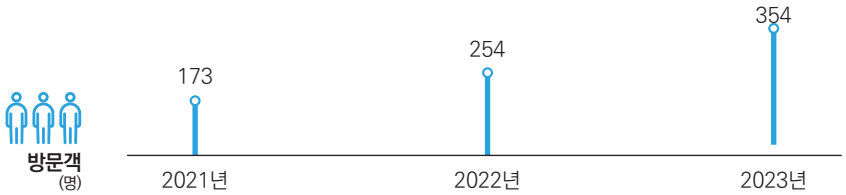

로컬푸드 거점집하장 총 판매금액

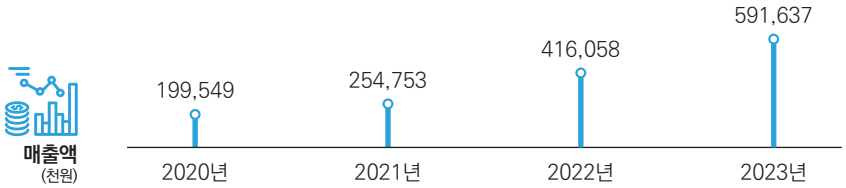

주요사업 추진 실적

2020.04 ~ 2020.11
시군역량강화사업

사 업 비 48백만원
주관기관 농림축산식품부
- 마을발전계획 수립

2021.07 ~ 2021.11
시군역량강화사업

사 업 비 17백만원
주관기관 농림축산식품부
- 도시락소풍(도시민 대상 농촌체험프로그램)을 통한 도시 · 농촌교류 활성화

2021.12
화성시 공공급식 지원사업

사 업 비 1,800백만원 (학교급식지원예산)
주관기관 화성시
- 전국 최초 토종농산물 학교급식 공급(동양초등학교)

2022.01 ~ 2022.11
화성시 마을공동체 공모사업

사 업 비 5백만원
주관기관 화성시
- 지역 초등학생 대상 토종농산물 재배 체험
- 토종배추김치나눔 행사 등

2022.03 ~ 2023.02
거점집하장 시범사업

사 업 비 14백만원
주관기관 화성시
- 화성푸드통합지원센터 배송차량을 통한 로컬푸드 매장 납품

2022.07 ~ 2022.11
시군역량강화사업

사 업 비 15백만원
주관기관 농림축산식품부
- 도시락소풍(도시민 대상 농촌체험프로그램)을 통한 도시 · 농촌교류 활성화

2023.01 ~ 2023.11
화성시 마을공동체 공모사업

사 업 비 10백만원
주관기관 화성시
- 지역 초등학생 대상 토종농산물 재배 체험
- 토종배추김치나눔 행사 등