농촌만들기
입선

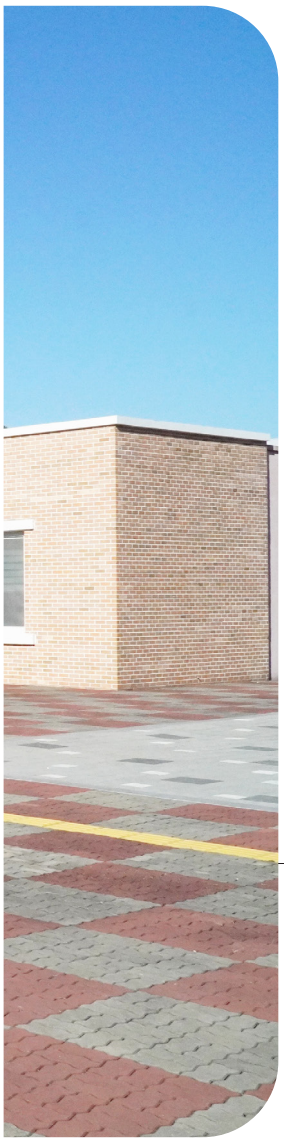

도시와 농촌, 농촌과 농촌을 연결하는 농촌문화 허브

홍천군 홍천읍 홍천농촌문화터미널

홍천군 농촌관광 활성화사업의 중추적인 역할을 하고 있는
'홍천농촌문화터미널'은 시군창의사업으로 조성되었으며
농촌관광 및 문화, 지역개발의 통합지원 플랫폼 역할을 하고 있습니다.

홍천농촌문화터미널을 소개합니다.

농촌위치	강원특별자치도 홍천군 홍천읍 설악로 1271
농촌자원	(H/W) 다목적광장, 거점센터(교육장, 전시장) 등 (S/W) 시군역량강화, 농촌경제활력화, 국가공모사업 등

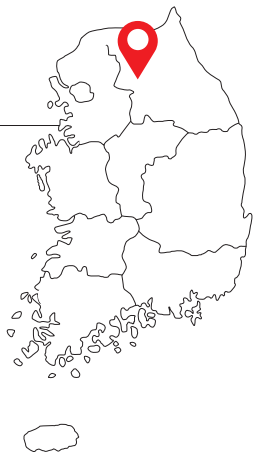

홍천읍 홍천농촌문화터미널의 행복농촌 성공비법

▲ 지역활동가 양성

'홍천농촌문화터미널'은 2019년 시군창의사업을 통하여 조성되었으며 홍천군 농촌만들기 사업의 선두주자이자 도시와 농촌을 이어주는 허브로서 농촌 지역경제활성화의 네트워크 플랫폼의 역할을 수행하고 있습니다. 나아가 홍천군의 공공영역과 민간영역의 협력과 소통을 촉진하는 홍천군의 중간지원조직으로서 홍천군과 마을공동체 사이에서 주민역량을 개발하고 마을 발전을 도우며 홍천군 농촌관광 활성화사업의 중추적인 역할을 하고 있습니다. '홍천농촌문화터미널'은 도시와 농촌, 농촌과 농촌을 이어주는 허브이며, 지역경제 활성화를 위해 주민이 주도적으로 경관 활용 등의 아이디어를 내어 프로그램을 만들어가는 홍천군 농촌문화 메이커입니다.

주요사업으로는 농촌개발사업의 마중물 사업이 되는 시군역량강화사업을 통해 지역인적자원과 중간지원조직을 육성하고 일반농산어촌개발사업 완료지구를 활성화하는 프로그램을 진행하고 있습니다. 마을 발굴→진입 및 육성→성장 및 개화의 단계를 거친 후 '홍천농촌문화터미널' 협의체 회원으로 가입하는 형태의 단계별 지원 프로세스를 통해 농촌만들기 사업을 추진하고 있으며 마을 활성화를 위한 전략 컨설팅, 마을사업 사후관리, 부진지구 재활성화 지원 등이 이루어지고 있습니다. 또한 마을사업 준비 과정 교육을 통해 농촌관광 상품 기획 및 개발을 돕고 있습니다.

'홍천농촌문화터미널'에서 진행하는 소규모 농촌축제 및 농촌체험프로그램에서는 어린 아이부터 어르신들까지 많은 지역민들과 관광객이 활발하게 참여하여 배움과 정을 쌓고 있습니다.

▲ 마을리더 역량강화

▲ 농촌체험휴양마을 호스트 양성

▲ 살둔마을 댕댕이 힐링캠프 프로그램

차별화된 지역 네트워크 모델 개발

'홍천농촌문화터미널'은 홍천군만의 지역 네트워크 개발을 위하여 홍천 농촌의 다양한 정보를 제공하고 체험프로그램을 활성화하여 거점을 확보하고 있습니다. 또한 마케팅의 집중화를 통해 홍보에 주력하고 시너지 효과를 창출하고 있으며 뿐만 아니라 다양한 농촌관광 협의체들을 한데로 모아 주민역량을 강화하고 지역자원 맞춤형 프로그램을 개발하고 있습니다. 홍천군에는 카약·플라잉 짚·포레스트 어드벤처 등 다양한 액티비티를 할 수 있는 스포츠파크가 조성되어 있으며 주민과 관광객들이 함께 즐길 수 있는 고랭지 김장축제, 구절초 축제 등의 계절축제도 꾸준히 진행되고 있습니다.

▲ 열목어마을 치유프로그램(밥상)

▲ 배바위카누마을 홍천강 카누체험프로그램

홍천으로 들어오는 첫 관문, 홍천농촌문화터미널 홍천군 농촌만들기 사업의 선두주자가 되다

행복농촌 NEWS

지역개발의 통합지원 플랫폼으로 홍천군과 마을공동체 사이의 핵심적 가교 역할...
단계별 지원 프로세스를 통한 마을사업과 아이부터 어른까지 모두 참여할 수 있는 체험프로그램 운영

지역민과 방문객을 연결하는 홍천농촌문화터미널은 홍천군의 다양한 농촌관광 협의체가 모여 만든 비영리민간단체이다. 홍천의 다양한 농촌관광 프로그램과 지역농산물을 홍보 및 판매하며 홍천의 매력을 널리 뽐내고 있다.

.....

최근에는 전국 아동·청소년들의 창의적 인성교육을 접목한 농촌관광 활성화 차원에서 (사)전국 지역아동센터협의회, 동아경제신문사(주), 홍천군과 함께 4자 업무협약을 체결했다. 홍천군 신영재 군수는 "홍천농촌문화터미널을 통한 다양한 농촌체험관광 활성화"와 더불어 "이번 업무협약으로 전국의 지역아동센터와 네트워크를 형성하고 아동·청소년의 창의적 인성교육을 지원하겠다"고 밝혔다.

▲ 임직원 모습

"

작은 발자취 하나하나로
큰 성장을 이루는 마을

"

▲ 마을공동체 한마당 행사

▲ 마을청년단체 지원

▲ 농촌만들기 주민참여

체험·농촌광광·특산물의 지역 소득화 시스템 구축

'홍천농촌문화터미널'은 지역자원을 활용한 새로운 농촌 체험프로그램을 개발하여 지역소득과의 연계를 강화하고 있습니다. 또한 홍천농촌문화터미널 통합브랜드로 '홍천愛홀릭'을 개발하여 농촌체험과 함께 로컬푸드를 홍보 및 판매하는 '홍천愛홀릭' 온라인 플랫폼도 구축하여 운영하고 있습니다. 해당 사이트에서는 경관이 아름답고 즐길거리가 많은 홍천을 관광객들이 제대로 느낄 수 있도록 휴양마을 패키지, 숙박 패키지, 단체 패키지 등 50여개의 농촌여행패키지를 구성하여 판매하고 있으며, 로컬푸드로는 강원인삼, 전통장, 각종 건강식품, 한과, 꽃차, 기름, 장아찌 등 200여개의 많은 제품이 판매되고 있습니다.

자립화를 위한 장단기 자체 수입사업 시행

지자체 보조금에 의존하지 않고 자립적인 조직 운영을 위하여 자체 수익이 발생할 수 있는 사업을 기획 및 추진하고 있습니다. 또한 농촌여행, 로컬푸드 등 온라인 상품 판매를 통해 수수료 수익이 발생하고 있으며 공모사업 추진을 통해 사업비를 확보하여 회원마을 및 홍천 주민에게 혜택이 돌아가는 선순환하는 구조 등 조직의 자립화 및 사회공헌사업의 기반을 구축하고 있습니다.

사업성과

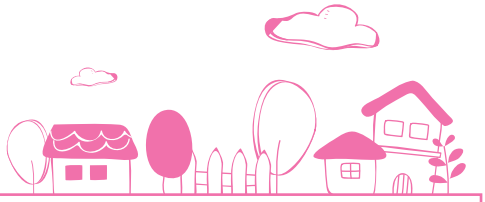

회원마을 및 회원마을의 관광객 현황

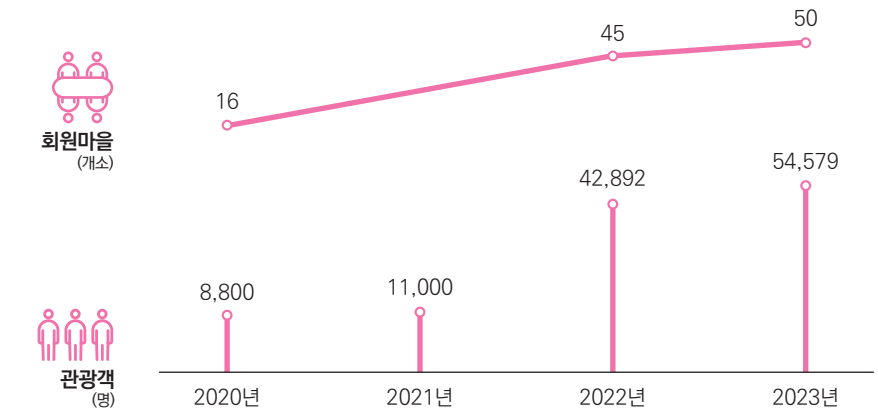

일자리 창출

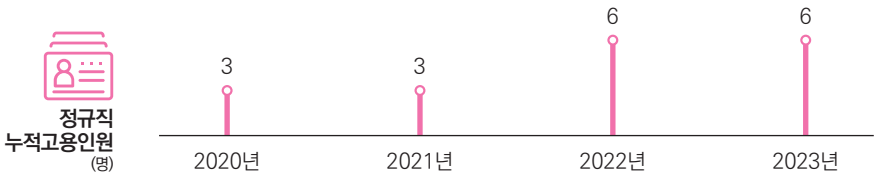

연계사업 추진 실적

2020 ~ 2021
주민주도형 농촌관광 콘텐츠 개발사업

사 업 비 150백만원
주관기관 농림축산식품부
- 농촌체험관광프로그램 개발 및 운영

2022~2024
지역단위농촌관광사업

사 업 비 360백만원
주관기관 농림축산식품부
- 농촌체험관광자원과 지역자원을 연계한 농촌관광상품 개발

2022 ~ 2024
시군역량강화사업

사 업 비 850백만원
주관기관 농림축산식품부
- 발아단계공동체, 완료지구 대상 주민 역량강화교육