마을만들기
입선

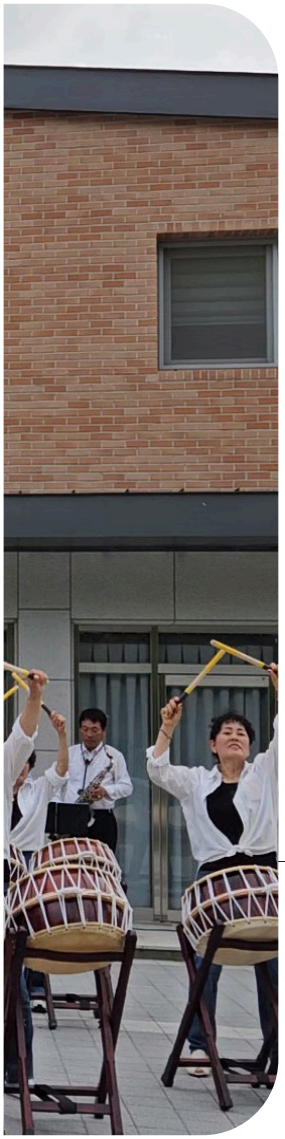

아이들과 머물기 좋은 힐링 마을

청송군 안덕면 백석탄골부리마을

지역 자연환경 보존을 목적으로 공동체 활동을 이어가던 백석탄골부리마을은 농촌체험휴양마을을 겸하며 주민들에게는 다양한 문화활동을 선사하고, 관광객에게는 다채로운 체험 축제 및 프로그램을 제공하는 힐링 마을로 탈바꿈하였습니다.

백석탄골부리마을을 소개합니다.

마을위치	경상북도 청송군 안덕면 백석탄로 541-21
인구수(가구)	165명(95가구)
마을자원	참다슬기(골부리), 신성리 공룡 발자국, 유네스코 세계지질공원 만안 자암 단애, 방호정 감입곡류천, 백석탄 계곡, 백석탄 포트홀, 청송 백석탄 다슬기 체험 축제, 활성화센터, 골부리 광장, 백석탄골부리캠핑장 등

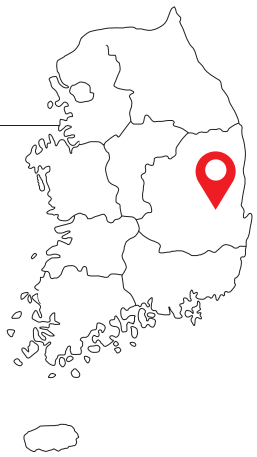

백석탄골부리마을의 행복농촌 성공비법

▲ 백석탄계곡

아름다운 계곡과 웅장한 경관을 자랑하는 백석탄골부리마을은 토착민과 귀농·귀촌인이 함께 만들어가는 마을입니다. 백석탄은 하얀 돌이 반짝거리는 개울이라는 뜻으로 하천 침식작용인 포트홀(돌개구멍)과 사층리·이암편·생교란작용 등 다양한 퇴적구조가 발달한 곳입니다. 청송 국가지질공원의 명소인 백석탄 포트홀은 계곡의 흐름에 따라 오랜 시간동안 풍화·침식되어 암반에 항아리 모양이 깊은 구멍이 생긴 것을 말합니다. 골부리는 다슬기의 경상도 사투리로서 백석탄골부리마을에서는 마을 대표 축제인 청송 백석탄 다슬기 체험 축제와 다슬기 채집, 요리 등의 프로그램이 운영되고 있습니다.

백석탄골부리마을은 20여 년 전 지역 자연환경 보존을 목적으로 한 비영리 마을공동체 활동으로 시작하여 2021년 농촌체험휴양마을로 지정되었습니다. 각종 농촌체험이 준비되어 있으며 백석탄골부리캠핑장은 백석탄 계곡에 자리잡아 한여름 무더위를 날리는 물놀이가 가능합니다. 또 다른 권역 하드웨어로는 활성화센터와 골부리 광장 등이 있습니다. 주변에는 청송군청에서 관리하는 청송자연휴양림이 있으며 백두대간에 속하는 산지로서 삼림욕에 최적입니다. 또한 안덕면 만안에 위치하며 붉은 절벽을 뜻하는 자암 단애는 유네스코 세계지질공원으로 지정되어 있으며 깎아지른 듯한 절벽이 병풍처럼 펼쳐져 있어 신성계곡의 대표적인 절경 중 하나로 꼽힙니다. 아이들이 건강하게 보고, 듣고, 체험할 수 있는 명소들이 많아 환경 교육 측면을 부각시킨 프로그램들을 구성하여 미래세대인 아이들에게 제공하고 있습니다.

▲ 활성화센터

▲ 체험프로그램 힐링캠핑

▲ 다슬기 체험 축제

토착민과 귀농·귀촌인이 함께 만들어가는 마을

2009년 내수면 어업계 법인을 설립하였습니다. 이후 청송 백석탄 다슬기 체험 축제를 운영하고, 하천 정화와 생태보존 활동을 이어오고 있습니다. 2021년 설립한 백석탄골부리영농조합법인은 농촌체험휴양마을 운영을 통하여 자원 소득화 활동으로 이어 나가는 경제공동체 활동을 하고 있습니다. 참여하고 있는 44가구 중 11가구가 귀농·귀촌 가구이며 토착민과 귀농·귀촌민이 함께 마을을 만들어가고 있습니다.

▲ 토종어패류 방류활동

▲ 축제 시 무분별한 채취 예방

지역 자연환경 보존을 목적으로 한 마을공동체 활동이 마을사업의 씨앗이 되다

행복마을 NEWS

백석탄골부리영농조합법인 설립
권역단위종합정비사업으로
주민역량 강화
마을 자원 소득화와 경제공동체 활동
사회복지공동모금 기부에 앞장

국가지질공원의 명소인 백석탄 포트홀이 있는 백석탄골부리마을은 20여 년 전 지역 자연환경 보존을 목적으로 비영리 마을공동체를 설립했다. 하천정화와 생태보존 등의 활동은 농촌마을 활성화 사업으로 이어져 농촌체험휴양마을로 지정 받게 되었고, 이는 마을의 새로운 희망이 되었다.

.....

지금도 각종 마을사업에 도전하며 꾸준히 주민의 역량을 강화하고 있으며 뿐만 아니라 농촌체험휴양마을 운영으로 얻은 수익금을 마을발전기금과 사회복지공동모금에 기부하며 마을의 미래를 도모하고 있다. 이번 행복농촌만들기 콘테스트에 입선하여 받은 상금 중 백만 원을 청송군인재육성장학금으로 기부하여 행복농촌을 뜻 깊게 실천하기도 하였다.

▲ 마을주민 관광해설사 육성

"

자연과 함께하는
힐링 마을

"

▲ 체험프로그램 골부리김밥만들기

▲ 주민화합 한마당 마을축제

▲ 색소폰 동아리 활동

지속적인 주민역량강화를 통한 자주적인 마을 활성화

권역단위종합정비사업으로 주민역량을 강화한 이후 2019년 시군창의사업, 2020년 농촌체험휴양마을 지정 컨설팅, 2022년 완료지구 사후관리 컨설팅 등 마을 활성화를 위한 주민역량강화 프로그램에 적극적이고 지속적으로 참여하고 있습니다. 비영리 활동 목적으로 설립된 내수면 어업계 법인과 영리 목적으로 설립된 백석탄골부리영농조합법인 모두 조직화를 통하여 정기적인 운영위원회 회의를 열고 있습니다. 권역단위종합정비사업의 역량강화 프로그램으로 시작한 우쿨렐레 동아리를 계기로 난타·색소폰·아코디언 동아리가 결성되어 활동하고 있으며, 안덕면 한마음대잔치, 요양병원, 노인대학 개강식 등 지역 내 행사에 재능기부로 동참하고 있습니다.

마을주민과 관광객이 함께 즐거움을 나누는 축제

마을 내 한해 농사 마무리를 함께하던 호미걸이(풋구)라는 주민화합 활동을 발전시켜 2022년 제11회 청송 백석탄 다슬기 체험 축제를 주관하였습니다. 2023년 7월, 제12회 개최를 준비하던 중 인근지역인 예천군의 수해를 고려하여 잠정 연기한 상태이며 이를 계기로 보다 강화된 안전사고 발생 대책을 세우고 있습니다.

마을사업성과

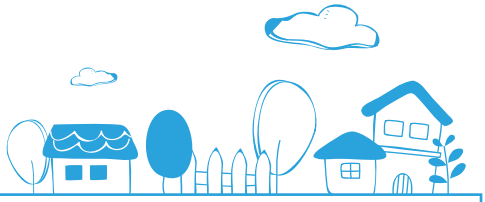

체험프로그램 방문객

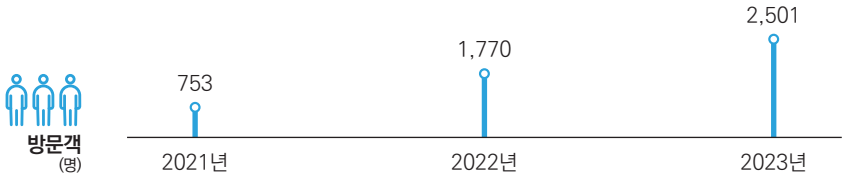

총 소득

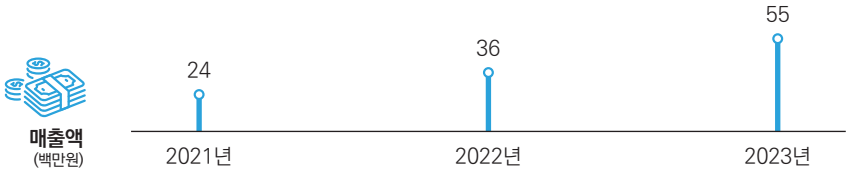

주요사업 추진 실적

2015 ~ 2020
권역단위종합개발사업

사 업 비 3800백만원
주관기관 농림축산식품부
- 활성화센터, 골부리 광장, 다목적주차장, 생태쉼터 등

2019
시군창의사업

사 업 비 15백만원
주관기관 농림축산식품부
- 마을 간 네트워크 구축 및 활성화

2022
시군역량강화사업

사 업 비 20백만원
주관기관 농림축산식품부
- 운영 활성화 컨설팅

2022
청송읍 농촌중심지활성화사업

사 업 비 30백만원
주관기관 농림축산식품부
- 농촌중심지 및 배후마을 공동체 활성화 (동아리 활동 지원 공모)

2023
사업자지원사업

사 업 비 34백만원
주관기관 (주)한국수력원자력
- 어린이 놀이터 조성