마을만들기
동상

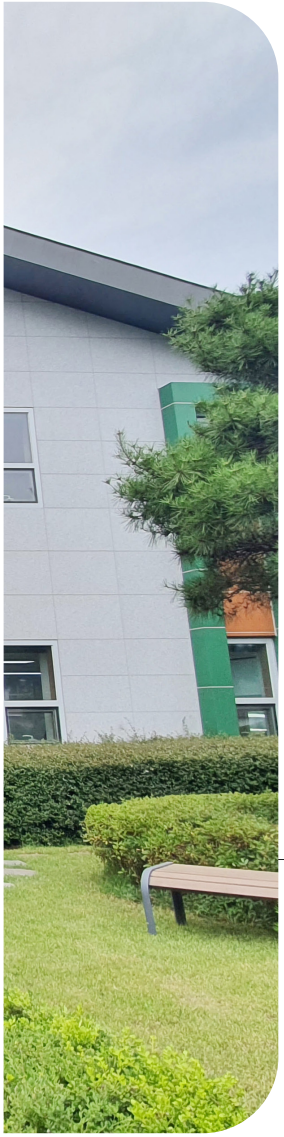

너와 나, 우리가 만드는 즐거움으로 행복한

밀양시 청도면 숲속마을

밀양의 북서쪽에 자리 잡아 예로부터 맑고 조용한 마을로 알려진
밀양숲속마을은 고령화에 따른 인구감소 위기를
귀농·귀촌인의 유입 기회로 삼으며 선주민과 후주민이 함께 어우러져
마을사업을 운영해나가고 있습니다.

숲속마을을 소개합니다.

마을위치	경상남도 밀양시 청도면 청도로 105-11
인구수(가구)	113명(68가구)
마을자원	당숲, 얼굴없는 불상, 청도어울림센터, 보물312호 소태리 5층 석탑, 숲속음악회, 박익 선생 벽화묘, 물놀이장 등

숲속마을의 행복농촌 성공비법

▲ 마을기업

2001년 제2회 아름다운 숲 전국대회에서 우수상을 수상한 당숲이 있는 밀양숲속마을은 농촌마을의 고질적인 문제를 극복하여 떠나는 마을에서 찾아오는 마을로 거듭났습니다. 고령화와 생산량 저하에 따른 소득감소 위기를 가공상품 생산을 통하여 극복하고 있는 밀양숲속마을은 마을발전사업에 선주민은 물론 다양한 지식·경험을 가지고 있는 후주민도 적극적으로 참여시켜 마을기업을 함께 만들고 있습니다.

뿐만아니라 가공상품을 개발하고 소득증대를 이루는 것에서 멈추지 않고, 그 수익금을 다시 마을주민들에게 환원하여 주민 모두가 지속적으로 행복할 수 있는 마을이 되도록 노력하고 있습니다. 더불어 주민공동체 활동과 여러 문화 환원 행사를 운영하고 있는데 대표적인 행사로는 숲속음악회가 있습니다. 10회째 이어져오고 있는 본 행사는 당숲 공원에서 진행되며 300~350년 된 느티나무와 팽나무, 회화나무로 이루어진 아름다운 당숲의 경관과 음악 그리고 마을주민들이 다양한 재료로 만든 미술작품을 즐길 수 있습니다. 이는 방문객과 주민들에게 소중한 문화 재충전의 시간이 되고 있습니다. 또한 보물312호로 지정되어 있는 소태리 5층 석탑과 얼굴 없는 불상, 박익 선생 벽화묘 등의 역사적 유물도 있어 문화와 역사가 함께 흐르는 마을이라고 할 수 있습니다.

지역공동체 회복을 위한 주민들의 노력과 주민소득 증대라는 쾌거가 연이어 좋은 평가를 받고 있는 밀양숲속마을은 오늘도 힘차게 미래를 도모합니다.

▲ 숲속음악회

▲ 연극동아리

▲ 선진지 견학

위기를 기회로 만드는 마을 전략

고령화에 따른 인구감소와 그에 뒤따르는 생산량 및 소득 감소 등 농촌지역의 공통적인 문제를 밀양숲속마을도 겪고 있었습니다. 시대의 변화에 대처하기 위한 특별한 이벤트나 남다른 스토리가 없는 전형적인 농촌마을이었던 밀양숲속마을은 사람들이 찾아오는 마을로 거듭나기 위하여 많은 부분을 쇄신하였습니다. 귀농·귀촌인의 유입을 적극적으로 지원하고 이들과 함께 마을사업을 운영해가고 있으며 결과적으로 인구·소득 감소 문제를 해결하고 있습니다.

▲ 제품개발활동

▲ 마을기업 홍보행사

난관을 돌파구로 만든 청도면 주민들 스스로 마을의 스토리를 만들다

행복마을 NEWS

가공품 생산으로 마을 수익 창출
취약계층을 위한 프로그램 운영
미래세대를 위한 장학금 제도 마련

아름다운 당숲이 있는 밀양숲속마을은 고령화에 따른 인구감소와 생산량 및 소득감소로 농촌의 고질적인 문제를 겪고 있었다. 이에 청도면 주민들은 스스로 시대 변화에 대처하기 위해 나섰다. 귀농·귀촌인의 유입을 적극 지원하는 프로그램을 운영하여 인구감소로 연쇄되는 문제를 해결하고 있다.

.....

마을을 살리고자 하는 마음으로 적극적으로 귀농·귀촌인과 소통하고 마을 성장을 이루어내고 있으며 나아가 마을 상품을 함께 개발하여 마을 소득을 창출하고 있다. 이러한 과정을 통해 마을에 대한 주인의식이 고취된 주민들은 나날이 바쁜 일상을 보내고 있으며 취약계층을 대상으로 한 문화·복지 프로그램도 진행하여 모두가 행복한 마을을 만들고 있다.

▲ 물놀이장

"

주민들의 행복지수가
끝없이 향상되는 마을

"

▲ 마을학교

▲ 김장행사

▲ 주민참여 마을환경개선

주민 모두가 참여하는 마을 사업 운영

지속가능한 마을로 거듭나기 위하여 다양한 공모사업을 통해 시설을 가꾸어 나가고 있습니다. 다채로운 아이디어를 적극 추진한 결과 다양한 체험프로그램, 특히 여름철 물놀이장이 매년 인기리에 운영되고 있습니다. 또한 청소년이 농촌 현장 체험활동을 통해 인성을 함양할 수 있도록 농촌인성학교를 운영하고 있습니다. 주민 모두가 참여하는 가공식품 개발을 통한 마을기업도 활발하게 운영하고 있습니다. 너나 할 것 없이 모두가 합심하여 운영하는 마을사업은 주민들의 마을에 대한 주인의식을 고취시켜 마을과 주민의 관계는 더욱 단단해지고 있으며 마을이 커갈수록 수익도 증대되어 주민들은 바쁜 일상을 보내고 있습니다.

성과를 더 많은 주민들에게 나누기

함께 하고 싶어도 몸이 성치 못하여 참여에 어려움을 느끼는 어르신들을 비롯한 취약계층이 있습니다. 밀양숲속마을은 너와 나, 우리가 만드는 즐거움으로 함께 행복한 마을을 지향하기에 김장김치를 전달하는 김장행사 등 취약계층을 위한 프로그램을 운영하고 있습니다. 마을의 미래세대를 위한 장학금 제도도 마련하여 전달하고 있으며 또한 낡고 노후화된 마을 내 시설을 정비하여 마을 이미지를 가꾸어 나가고 있습니다.

마을사업성과

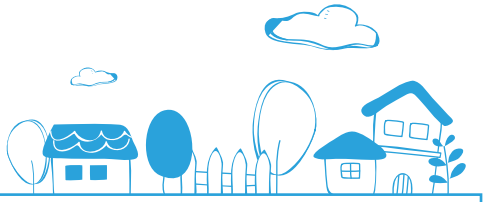

체험소득 및 방문객

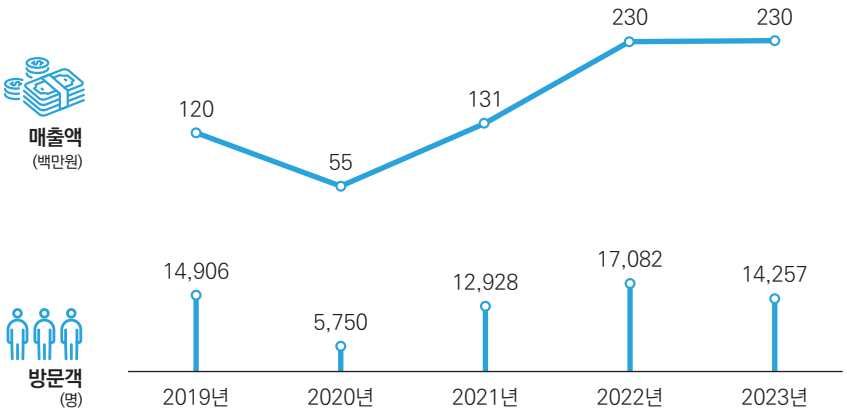

총 소득

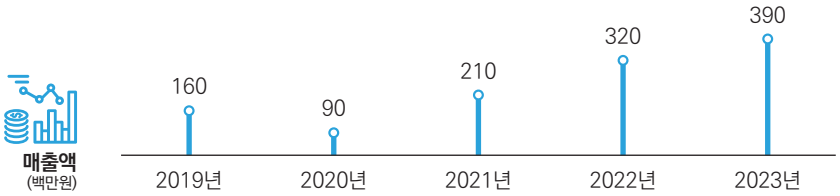

주요사업 추진 실적

2023(2022)
마을기업 선정(예비포함)

사 업 비 60(22)백만원
주관기관 행정안전부
- 상품 및 브랜드 개발, 제품 홍보 및 마케팅 등

2023
농촌신활력플러스사업

사 업 비 30백만원
주관기관 농림축산식품부
- 솔잎 입욕제 등 상품 개발

2023
사회적경제기업 협업모델 지원사업

사 업 비 30백만원
주관기관 경상남도
- 협업을 통한 지역맥주와 주전부리 개발

2023
농촌축제 지원사업

사 업 비 12백만원
주관기관 농림축산식품부
- 당숲마을과 함께하는 숲속음악회